

発熱者の検知・感染対策に

体温測定用サーマルカメラ



測定温度誤差わずか±0.3°C
体温測定に特化したサーマルカメラ

DH-TPC-BF3221-T

測定範囲：+30°C~45°C
温度測定誤差 ±0.3°C

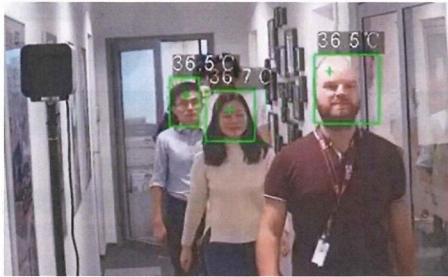

▶ 通常画面

温度が表記された2画面（通常・サーマル）で録画されます。どちらか1画面のみを録画することも可能です。



▶ サーマル画面



▶ 温度測定範囲内にあるコップは測定せず、顔のみを検出し、温度測定します

人が集まる場所に最適です



商業施設



工場



水族館・遊園地等
行楽施設



公共施設・文化施設



その他各ゲート

特長

■ 2画面録画

サーマルカメラでは、1台の筐体から、2つの映像出力があります。（通常・サーマル）
どちらか一方または両方を同時に表示・録画することが可能です。



▶ 通常画面

▶ サーマル画面

■ 黒体の併用で精度の高い計測

体温測定用サーマルカメラでは、カメラ画面内に対象物の温度を校正する「黒体」を設置する事で、±0.3°Cの高精度な計測を実現しています。

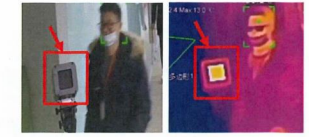

黒体

■ 異常を検知した際のアクションも充実

異常を検知した際には、アラーム発報等のアクションも充実しています。
「〜℃以上」「〜℃以下」になったら発報する等、設定も可能です。

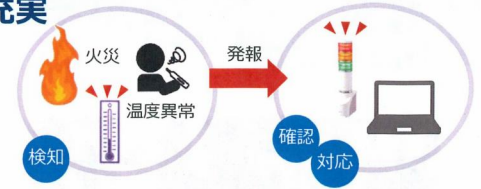

構成例

とにかく体温測定重視！

PCブラウザ

カメラのライブ映像を、PC（ブラウザ）で確認します。録画はされません。

異常を検知した際に、カメラ内蔵のブザーを鳴らす・パトランプへ接点出力する等、カメラ側から直接アクションを起こすことも可能です。

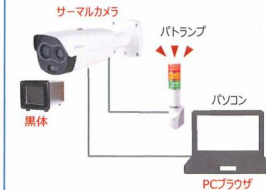

映像を録画したい！（※）

Micro SD・PC録画

カメラ映像をMicroSDカードもしくはPCに録画します。（両方に録画することも可能です）
PCには、管理用ソフトウェア（無償）のインストールが必要です。

※温度表記された映像がそのまま録画されます。（「温度異常があった場面・人」で映像検索することはできません。）



体温・マスク装着など属性検索したい！

Micro SD・PC録画 + 専用属性検索機

サーマルカメラ検索専用機器を併用することで、体温やマスクの有無等、属性検索が可能になります。

検索情報を基に、必要な映像をすぐに確認することが可能です。



主な仕様

体温測定用サーマルカメラ DH-TPC-BF3221-T

【サーマルカメラ・レンズ部】
画素数：256×192
画角（焦点距離7.1mm）：水平24°/垂直18°

【通常カメラ・レンズ部】
画素数：1920×1080
画角（焦点距離8mm）：水平40°/垂直22°
赤外線投光：35m
【その他】
IP67、電源：DC12V/PoE、MicroSDスロット

株式会社ケルン 本社 〒113-0033 東京都文京区本郷3-24-7 URL: <http://www.kerun.co.jp>

東京支店 〒113-0033
札幌支店 〒001-0016
大阪支店 〒540-0036
福岡支店 〒812-0041
東北営業所 〒983-0045
名古屋営業所 〒460-0026

東京都文京区本郷3-24-7
北海道札幌市北区北十六条西4-2-35
大阪府大阪市中央区船越町2-1-5 吉見ビル6 F
福岡県福岡市博多区吉塚3-25-12
宮城県仙台市宮城野区宮城野1-12-15 松栄宮城野ビル4 F
愛知県名古屋市中区伊勢山1-8-6 SONNET HONDA102

Tel.03-3815-6711
Tel.011-737-6711
Tel.06-4790-6760
Tel.092-611-4050
Tel.022-297-1101
Tel.052-324-6331
Fax.03-3815-6729
Fax.011-737-6721
Fax.06-4790-6761
Fax.092-611-4058
Fax.022-297-1103
Fax.052-324-6333